

ESCOLA BETÂNIA

VISTA 01
ESC: 1/50

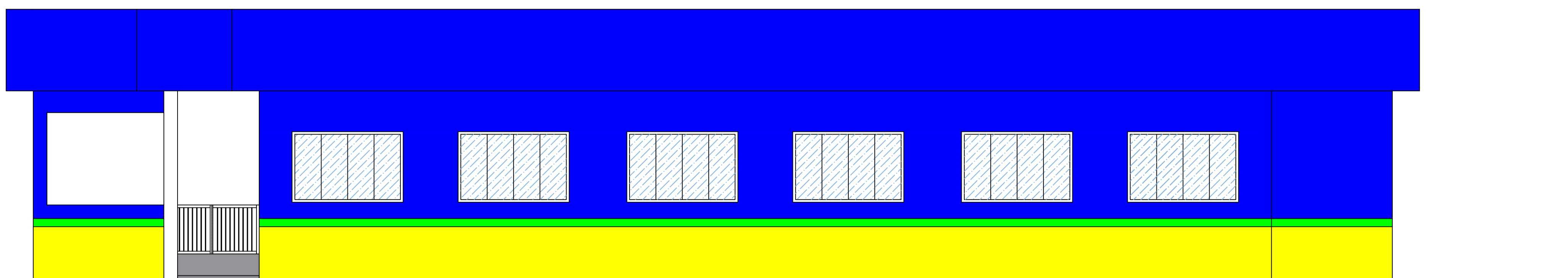

VISTA 02
ESC: 1/50

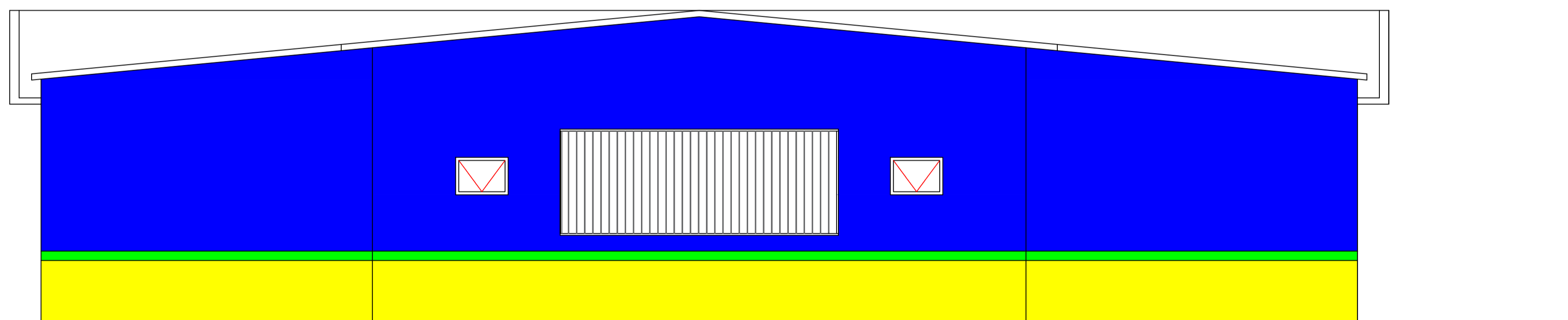

VISTA 03
ESC: 1/50

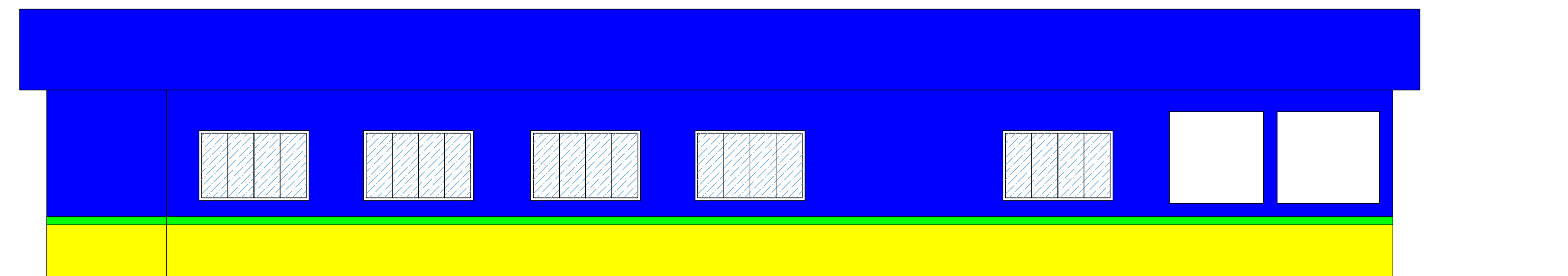

VISTA 04
ESC: 1/50

PROJETO PADRÃO			
MUNICÍPIO - UF:	MUNICÍPIO		
PROPRIETÁRIO:			
ENDEREÇO:	ENDEREÇO		
PREFEITURA DE BAGRE	ELABORAÇÃO DO PROJETO:		
RESP. TÉCNICO	CAU/CREA	Hanna R. da C. Lobato Arquiteta e Urbanista CAU - A198337-3	
OBSERVAÇÕES:		Dionelam A. de Sousa Arquiteto e Urbanista CAU - A143385-7	
MODELO ESCOLA 5 SALAS			
PROJETO DE ARQUITETURA			
COORDENAÇÃO	DESCRIÇÃO		ARQ
DOP - DEPARTAMENTO DE OBRAS E PROJETOS	VISTAS - FACHADA		
REVISÃO	ESCALA	PRANCHA	
R-01	1:50	04/05	
FORMATO	DESENHO	DATA EMISSÃO	
		DATA	